

【住品牌五星、上坪摘鹰嘴桃、原始森林】

【河源】入住国际品牌汇景希尔顿逸林酒店

“广东小九寨”野趣沟、暗洞河漂流、采摘清甜爽口上坪鹰嘴桃二天游

行程特色

Trip characteristics

- ★住：【希尔顿酒店】坐落于绿色生态城市—河源市的新商业中心，靠近河源市政府，是商旅客人理想的下榻场所
- ★游：【野趣沟风景区】：游 AAAA 级景区——以“奇树、怪石、幽沟、秀水”之独特的原始山水自然风光著称。
- ★漂：原始森林暗洞河漂流、让你刺激尖叫。。。
- ★摘：【上坪鹰嘴桃基地】：桃花是粉色的，但上坪的桃花却是通红的“十里桃花，万亩果园”

线路介绍

Routes Introduction

第一天：河源 → 野趣沟风景 → 暗洞河漂流（自费） → 入住五星汇景希尔顿逸林酒店（早：× 中：√ 晚：√）

08:30-11:00 乘空调旅游汽车出发前往河源（途经惠州）；

11:30-12:30 前往餐厅用午餐

13:00-16:00 前往【野趣沟风景区】：景区空气质量相当好，据专业部门所测空气质量检验报告：野趣沟氧气负离子含量为 50000 个/Cm³，面临碧波万顷的万绿湖，三面山势层峦叠嶂，巍峨俊秀，古藤巨树遮天盖日，飞瀑流泉百重千层以“奇树、怪石、幽沟、秀水”之独特的原始山水自然风光著称。景区分为三大区域：野鸭湖娱乐区别有野浴乐、可



以自由畅游无敌山泉，狐狸坳步行区（免费探险）以沿途趣味性景观、溯溪探险和约 500 米变化多端的杉木路构成，野趣无穷，有花谜、树谜、藤谜，药谜及千年不解之谜“天书石”；响水坪休闲区以野性之美为主题，可见野蜂采蜜、野汉石、浪女石、花心潭、有 69 米的响水瀑布直泻而下，让你体验“飞流直下三千尺”的优美境界。

（客人可自愿选择漂流自理 80 元/人） 随后参加华南独有的有惊无险的暗洞漂流总共分四段：第一段：野鸭湖启航区：桂山之山溪汇聚成野鸭湖，其水质达国家一类水标准，湖面有 10000 平方米，蓄水量 38000 立方米。第二段：激流勇士漂：激流段河道落差大，水势湍急，飞漂直下！全程近 300 米，落差足有 60 余米。第三段：林阴道逍遥漂：林



阴逍遥漂，亦称林阴隧道漂，似跨山隧道一样阴凉，是一段环绕密林而缓缓穿行的漂流河。第四段：千米岩洞神秘漂：这是要驾艇穿越一条百米余深的岩洞。整条洞见头不见尾，漂进是一个别有洞天的天空。“液色”宁静，萤火闪烁、泉水叮咚，时而还有星星、月亮出没。让人似乎没有了方向，如在浩瀚的夜空中漂飞，让人陶醉。

16:00-17:00 前往入住【汇景希尔顿逸林酒店】，坐落于绿色生态城市—河源市的新商业中心，靠近河源市政府，是商旅客人理想的下榻场所。酒店距离广州白云国际机场仅两个半小时的车程，附近有众多旅游景点、休闲娱乐设施及餐饮供您选择。宽敞的客房为您提供设备齐全的设施，包括无线网络、液晶电视以及希尔顿逸林酒店独有的“甜梦床”。客房设计周到并独具清新风格，让您沉浸于舒适放松的环境，保持充沛的活力。选择入住行政客房的客人可尊

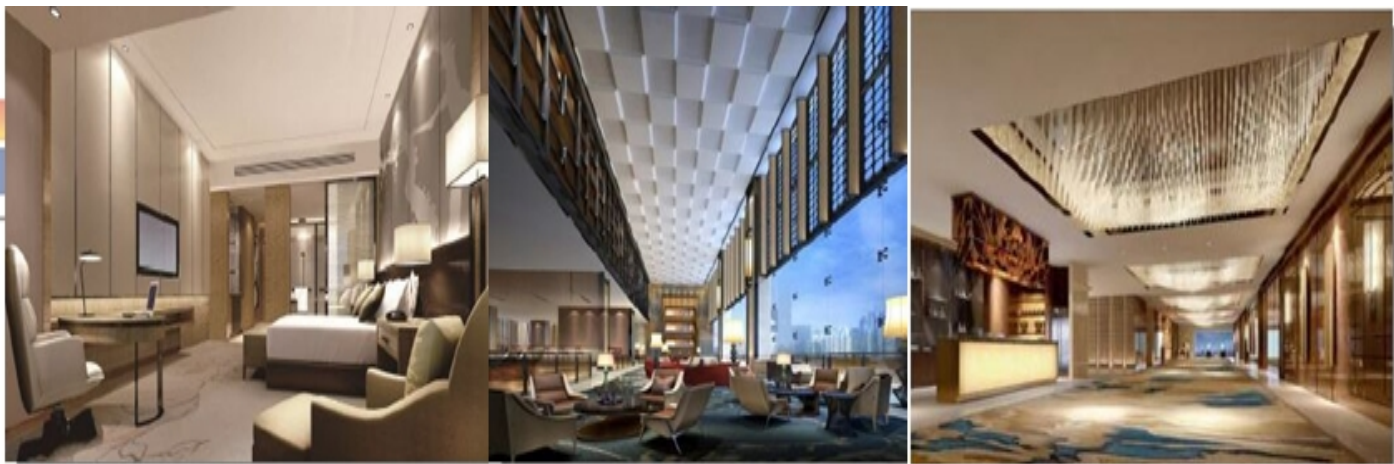

享行政酒廊内的免费自助早餐及鸡尾酒。河源汇景希尔顿逸林酒店为您提供丰富的餐饮选择，您可以在开放式的全日制餐厅内享用丰富的自助早餐，在典雅的中餐厅内尽情品尝特色客家风味。酒店配备 24 小时免费使用的健身中心，阳光明媚的闲暇午后，您可以在室内游泳池度过惬意与舒适的时光，同时也可以到室外游泳池一览静谧的花园景色。

自由活动时间安排（客人可自由选择）：

室内外泳池、健身房（凭房卡即可免费使用）：可以在室内恒温泳池中尽情畅游几个来回、漂浮和放松，或与孩子们玩水嬉戏。25 米长的室内恒温泳池将让您尽享愉悦惬意的休闲体验。我们还有 3 个不同风格的室外泳池。健身房各种休闲项目。让身心在青山碧水间放松，重新焕发生活的激情和对生活的热爱！

18:00-19:00 前往餐厅用晚餐

20:00-20:30 河源市沿江路新丰江畔观看亚洲第一高音乐喷泉；喷泉集声、光、水、色于一体，由主喷和副喷两部分



组成。主喷 169 米的水柱直冲云霄，气势雄伟，蔚然壮观。

20:30 返回酒店休息

住：河源汇景希尔顿逸林酒店

第二天：早餐 → 连平上坪镇采摘鹰嘴桃 → 返程

（早：√ 中：√ 晚：×）

07:30-08:30 前往餐厅用自助早餐

08:30-09:30 乘车前往鹰嘴桃基地果场

10:00-11:30 前往连平【鹰嘴桃基地】（含入园门票、可品尝、带走自理大约 15 元/斤左右）：连平县上坪镇上坪桃园以连山万亩鹰嘴桃基地为依托，将自然景观与观光农业完美结合，形成“农旅合一”的鲜明特色，具有观赏、



习技、参科考等旅游功能，给都市人开辟了一片接近自然、体验农业的乐土。参科考等旅游功能“二、三月赏花，七月品果”，每年七月上旬的“连平桃品尝节”给你带来一个清爽世界、一阵醉人的“甜蜜”。犹如陶渊明笔下“落英缤纷”、“鸡犬相闻”的桃源胜地。前可自由采摘鹰嘴桃、按市价自由购买带回家园品尝。一阵醉人的“甜蜜”。犹如陶渊明笔下“落英缤纷”、“鸡犬相闻”的桃花源。

12:30-13:30 前往餐厅用午餐

14:00-18:00 结束两天愉快行程, 乘车返回温馨家园!

******* 感谢您参加河源风情旅游 祝您旅途愉快! *******

分列报价：

***住宿费用：五星希尔顿逸林酒店平日 388 元/间，周六 488 元/间（含早、8 间成团）**

***门票费用：野趣沟 25 元/人、连平摘桃 15 元/人**

***用餐费用：3 正 1 早 75 元/人（市区正餐 25 元/围起可根据客人要求订高餐标）**

***操作费：10 元/人**

***导游费另计：深圳上团 350 元/天*2 天或河源上团 250 元/天*2 天**

***司陪住宿费：150 元/间（需含我社导游住宿）**

团费不含：

- * 产生单男单女安排加床或补房差
- * 个人消费
- * 景区内一切消费自理。（野趣沟暗洞河漂流 80 元/人、野趣沟电瓶车自费 10 元/人/单程）

温馨提示：

- 1、两人或三或四人入住一间房，若出现单男单女，能拼则拼房(将安排与其他同性团友同房)，对方客人如不接受此种方式或没有同性团友拼房，请补房差；
- 2、导游会于出团前一天晚上 18：00 前通知客人集合时间地点，如客人提前一天没接到导游电话，为避免造成漏接请一定要联系报名旅行社
- 3、请游客带身份证原件准时前往集中地点（过时不候，敬请体谅）。
- 4、请注意保管好自己的财物，如有发生财物丢失旅行社不承担责任。

- 5、如遇旅游旺季，各景点、餐厅游客较多，可能会出现拥挤、排队等候等现象，因此给您带来的不便敬请谅解。
- 6、本行程为参考旅游行程，旅行社有权根据实际情况对行程游览先后顺序作出合理调整，如遇旅行社不可控制因素（塌方、塞车、天气、车辆故障等原因）造成行程延误或不能完成景点游览或影响来回程的交通时间，旅行社负责协助解决或退还未产生的门票款，由此产生的费用游客自理，旅行社不承担由此造成的损失及责任。

漂流注意事项：

- * 任何时候都要戴安全帽、着救生衣、凉鞋
- * 漂流活动是一项集体的运动，参与者要有团队精神和照顾同伴的意愿
- * 在激流漂流中，船与船之间依次保持在一个看得见的距离内，以免发生碰撞
- * 在漂流的过程中，身体不要超出船舷以外、更不能用手或桨碰击石头，以免受伤
- * 漂流湿衣，摄像机、相机、手机等贵重物品需寄存，保管箱需自理